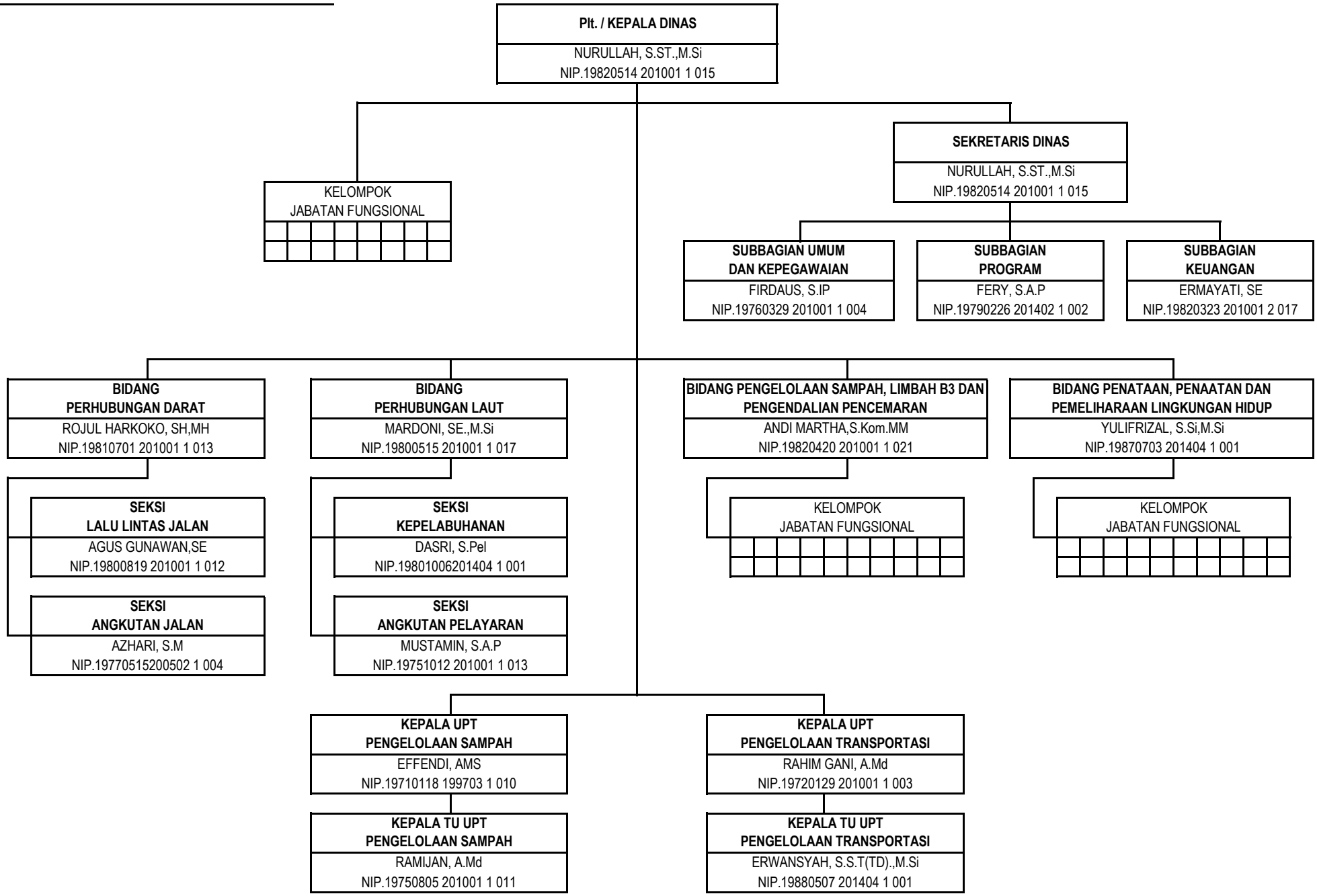BAGAN STRUKTUR ORGANISASI
DINAS PERHUBUNGAN DAN LINGKUNGAN HIDUP
KABUPATEN KEPULAUAN ANAMBAS TAHUN 2026